



## ESTIMACIONES AGRÍCOLAS

Informe semanal al

10 de Abril de 2014



### **SUBSECRETARÍA DE AGRICULTURA DIRECCIÓN NACIONAL DE INFORMACIÓN Y MERCADOS**

Responsable del presente informe:

**Ing. Agr. Marcelo Yasky**

Subsecretario de Agricultura

Colaboran en su confección:

**Dirección de Información Agropecuaria y Forestal**

**Oficina de Riesgo Agropecuario**



### ÍNDICE

- Temperaturas
- Precipitaciones
- Estado de las reservas hídricas
- Estado de los cultivos
- Evolución de la superficie sembrada y cosechada
- Humedad y estado de los cultivos



## TEMPERATURAS

Temperaturas mayormente por encima de lo normal en todo el norte del país y parte de la región pampeana. Tanto las mínimas como las máximas se mantuvieron por encima de la media para esta época. Las temperaturas treparon este fin de semana hasta los 33/36°C en el norte del país, 26/32°C en el norte de región pampeana y se mantuvieron en torno a estos valores hasta el lunes. El aire cálido permaneció en el norte del país hasta ayer, martes 8, donde este día las máximas fueron de 34/38°C.

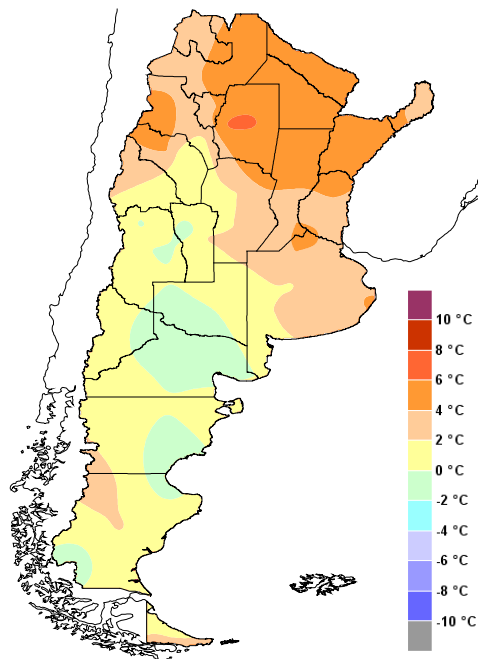

Anomalía de la temperatura media  
de la semana

El aire cálido abandonó el norte argentino, donde se esperan máximas en torno a los 16/22°C. Las mínimas a partir del domingo bajarían a los 8/12°C en esa parte del país. Mientras tanto, en región pampeana, Cuyo y el norte de la Patagonia se pronostica que entre viernes y sábado ingresaría un frente frío. Este haría caer las mínimas el jueves en la Patagonia primeramente y durante el fin de semana en región pampeana. Los pronósticos indican que el descenso de la temperatura puede llegar a los 0/6°C en casi todo el centro del país (pampeana y Cuyo). Recién a partir de lunes o martes podría empezar a ascender la temperatura nuevamente. Las máximas posteriormente al ingreso de aire frío serían de 15/20°C.



## PRECIPITACIONES

Hubo importantes lluvias en Neuquén, Río Negro, La Pampa, oeste de Buenos Aires, Santa Fe y Entre Ríos donde se registraron en esta última semana entre 150 y 260mm. Hay que notar que en Neuquén y Río Negro, la media anual es de alrededor de 180-200mm y allí se registraron entre 190 y 260mm en siete días. En la región pampeana, más que nada en el oeste, centro y norte, desde el jueves se están dando lluvias y tormentas que han dejado puntualmente más de 150-240 mm, aunque en general se observan valores en torno a los 80-100mm. En Cuyo hubo algunas lluvias entre sábado y lunes, que dejaron montos en el orden de los 20-40mm. En el noreste se registraron algunas lluvias el martes 8, con acumulados escasos.

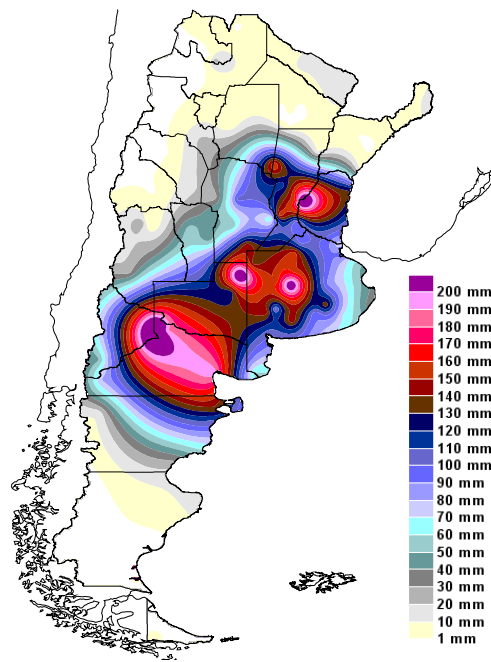

Precipitaciones acumuladas en la semana

Se esperan buenas condiciones del tiempo en región pampeana, sólo hay una baja chance de lluvias aisladas con el pasaje de un frente frío entre viernes y sábado. Lo mismo podría suceder en Cuyo. El noreste tendrá mal tiempo desde hoy, miércoles 9, hasta el viernes 11 en Chaco y Formosa o sábado 12 en Misiones y norte de Corrientes. En el noroeste habría algunas precipitaciones hasta el domingo, más que nada en Salta y Jujuy. En la Patagonia se esperan nuevas precipitaciones jueves y viernes..]

## ESTADO DE LAS RESERVAS HÍDRICAS

Importantes excesos en toda la región pampeana, luego de una semana con lluvias muy por encima de lo normal. Sólo algunos sectores del sudoeste de Buenos Aires permanecen con reservas escasas. En el norte del país las reservas hídricas son adecuadas, con algunos excesos en cercanías al Paraná. En general, siguen siendo cercanos a la media los valores simulados de reservas para esa parte del país. La perspectiva indica que el tiempo acompañará con la lenta evaporación de estos excesos. Viento algo intenso y días soleados que llegaron con la mejoría de las condiciones colaborarán con que se consuman las reservas excesivas. Por delante, lo que podría afectar a los cultivos serían las bajas temperaturas durante el fin de semana, con posibles heladas nuevamente en región pampeana.

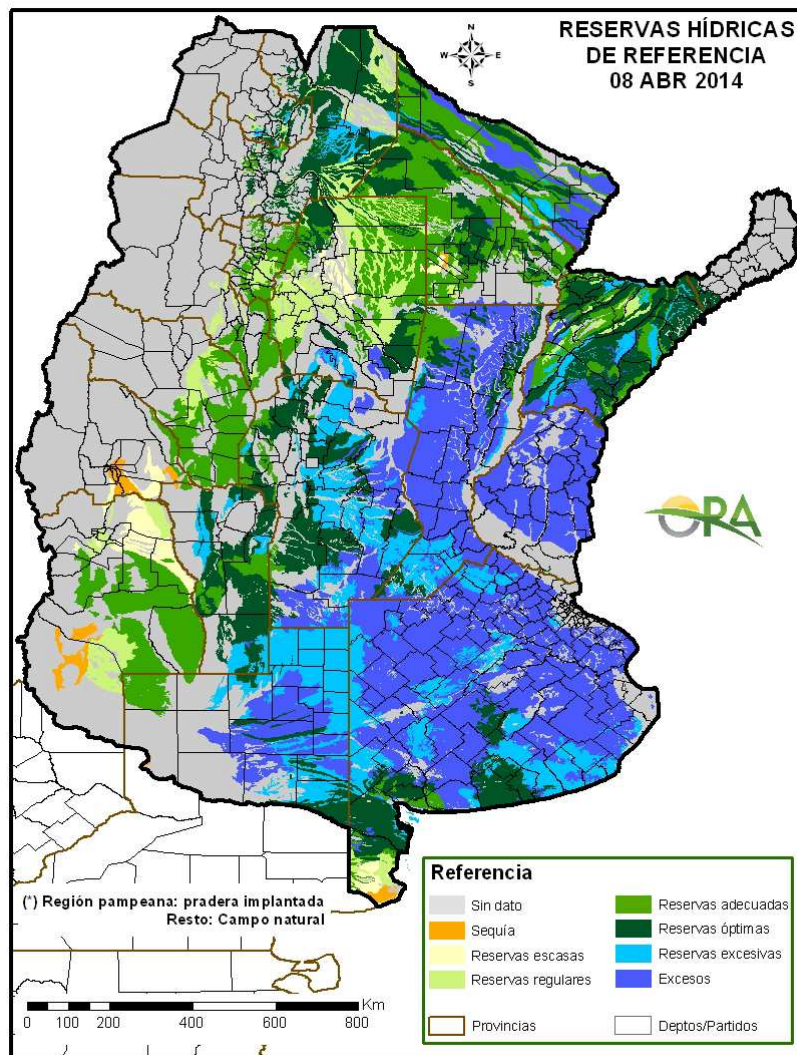

Mapa de reservas hídricas hecho a partir de datos meteorológicos del SMN y del INTA e información de suelos del INTA. Se simula el consumo de una pradera de referencia en región pampeana y campo natural en el resto.



## ESTADO DE LOS CULTIVOS

**GIRASOL.** Excepto en San Luis, en el resto de las zonas productoras hubo escaso o nulo avance de cosecha, a raíz de las condiciones climáticas.

**MAIZ.** Cosecha prácticamente interrumpida, estimándose que el avance se ubicaría en un 13 % de la superficie viable, lo cual representa un considerable retraso respecto a igual fecha de la campaña 2012/13, en que se había trillado el 36 %. El cultivo se presenta en 12 % en floración, 48 % en llenado y 38 % en maduración. 74 % en estado general bueno a muy bueno. |

**SOJA.** Similar situación. La recolección se ubicaría a la fecha en el 14 %, frente al 25 % del año agrícola precedente. Sería situación hídrica en el centro de Santa Fe y parte de Córdoba. Subsisten temores por eventuales pérdidas de rendimiento por dehiscencia de vainas, además de la recuperación de zonas anegadas, eclosión de malezas y EFC. La soja de primera se encuentra en llenado en un 34 %, y en maduración en un 93 %, con un 86 % en estado bueno/muy bueno. La de segunda, 76 % en llenado, 20 % en madurez, 75 % en estado bueno a muy bueno. |



## EVOLUCIÓN DE LA SUPERFICIE SEMBRADA Y COSECHADA

AVANCE DE LA COSECHA DE ARROZ

CAMPAÑA: 2013/2014(\*)

| DELEGACION            | TIPO                  | AREA<br>SEMBRADA<br>Has   | 06/03<br>%             | 13/03<br>%             | 20/03<br>%             | 27/03<br>%             | 03/04<br>%             | 10/04<br>%             | AREA<br>PERDIDA<br>Has | AREA<br>SEMBRADA<br>Has |
|-----------------------|-----------------------|---------------------------|------------------------|------------------------|------------------------|------------------------|------------------------|------------------------|------------------------|-------------------------|
| CORRIENTES            | LA                    | 5.000                     |                        |                        |                        | 15                     | 60                     | 95                     | -                      | 4.750                   |
|                       | LF                    | 97.000                    | 12                     | 18                     | 40                     | 60                     | 85                     | 95                     | -                      | 92.150                  |
|                       | M                     | -                         |                        |                        |                        |                        |                        |                        | -                      | -                       |
| <b>T. CORRIENTES</b>  |                       | <b>102.000</b>            | <b>11</b>              | <b>17</b>              | <b>38</b>              | <b>58</b>              | <b>84</b>              | <b>95</b>              | <b>-</b>               | <b>96.900</b>           |
| CHACO                 | LA                    | -                         |                        |                        |                        |                        |                        |                        | -                      | -                       |
|                       | LF                    | 7.500                     |                        |                        | 10                     | 15                     | 15                     | 20                     | -                      | 1.500                   |
|                       | M                     | -                         |                        |                        |                        |                        |                        |                        | -                      | -                       |
| <b>T. CHACO</b>       |                       | <b>7.500</b>              | <b>-</b>               | <b>-</b>               | <b>10</b>              | <b>15</b>              | <b>15</b>              | <b>20</b>              | <b>-</b>               | <b>1.500</b>            |
| PARANA                | LA                    | 3.500                     |                        |                        |                        | 18                     | 50                     | 92                     | -                      | 3.220                   |
|                       | LF                    | 35.000                    | 14                     | 19                     | 45                     | 58                     | 91                     | 96                     | -                      | 33.464                  |
|                       | M                     | -                         |                        |                        |                        |                        |                        |                        | -                      | -                       |
| <b>T. PARANA</b>      |                       | <b>38.500</b>             | <b>13</b>              | <b>17</b>              | <b>41</b>              | <b>54</b>              | <b>87</b>              | <b>95</b>              | <b>-</b>               | <b>36.684</b>           |
| R. DEL TALA           | LA                    | 2.500                     |                        |                        | 9                      | 22                     | 38                     | 76                     | -                      | 1.900                   |
|                       | LF                    | 34.000                    | 5                      | 16                     | 32                     | 56                     | 65                     | 80                     | -                      | 27.299                  |
|                       | M                     | -                         |                        |                        |                        |                        |                        |                        | -                      | -                       |
| <b>T. R. DEL TALA</b> |                       | <b>36.500</b>             | <b>5</b>               | <b>15</b>              | <b>30</b>              | <b>53</b>              | <b>64</b>              | <b>80</b>              | <b>-</b>               | <b>29.199</b>           |
| <b>T. ENTRE RIOS</b>  |                       | <b>75.000</b>             | <b>9</b>               | <b>16</b>              | <b>36</b>              | <b>54</b>              | <b>76</b>              | <b>88</b>              | <b>-</b>               | <b>65.882</b>           |
| FORMOSA               | LA                    | -                         |                        |                        |                        |                        |                        |                        | -                      | -                       |
|                       | LF                    | 9.000                     |                        |                        | 10                     | 15                     | 15                     | 20                     | -                      | 1.800                   |
|                       | M                     | -                         |                        |                        |                        |                        |                        |                        | -                      | -                       |
| <b>T. FORMOSA</b>     |                       | <b>9.000</b>              | <b>-</b>               | <b>-</b>               | <b>10</b>              | <b>15</b>              | <b>15</b>              | <b>20</b>              | <b>-</b>               | <b>1.800</b>            |
| AVELLANEDA            | LA                    | 1.200                     |                        |                        |                        |                        |                        |                        | -                      | -                       |
|                       | LF                    | 31.100                    | 30                     | 45                     | 50                     | 70                     | 80                     | 85                     | -                      | 26.435                  |
|                       | M                     | -                         |                        |                        |                        |                        |                        |                        | -                      | -                       |
| <b>T. AVELLANEDA</b>  |                       | <b>32.300</b>             | <b>29</b>              | <b>43</b>              | <b>48</b>              | <b>67</b>              | <b>77</b>              | <b>82</b>              | <b>-</b>               | <b>26.435</b>           |
| RAFAELA               | LA                    | 100                       |                        |                        |                        |                        |                        |                        | -                      | -                       |
|                       | LF                    | 16.100                    | 30                     | 45                     | 50                     | 70                     | 70                     | 85                     | -                      | 13.685                  |
|                       | M                     | -                         |                        |                        |                        |                        |                        |                        | -                      | -                       |
| <b>T. RAFAELA</b>     |                       | <b>16.200</b>             | <b>30</b>              | <b>45</b>              | <b>50</b>              | <b>70</b>              | <b>70</b>              | <b>84</b>              | <b>-</b>               | <b>13.685</b>           |
| <b>T. SANTA FE</b>    |                       | <b>48.500</b>             | <b>29</b>              | <b>44</b>              | <b>49</b>              | <b>68</b>              | <b>75</b>              | <b>83</b>              | <b>-</b>               | <b>40.120</b>           |
| <b>TOTAL PAIS</b>     | LA                    | 12.300                    | -                      | -                      | 2                      | 15                     | 46                     | 80                     | -                      | 9.870                   |
|                       | LF                    | 229.700                   | 14                     | 22                     | 39                     | 58                     | 76                     | 85                     | -                      | 196.332                 |
|                       | M                     | -                         | -                      | -                      | -                      | -                      | -                      | -                      | -                      | -                       |
| <b>TOTAL PAIS</b>     | <b>13/14</b><br>12/13 | <b>242.000</b><br>232.700 | <b>13</b><br><b>16</b> | <b>21</b><br><b>27</b> | <b>37</b><br><b>49</b> | <b>56</b><br><b>57</b> | <b>75</b><br><b>65</b> | <b>85</b><br><b>74</b> | <b>-</b><br><b>-</b>   | <b>206.202</b>          |

(\*) Cifras Provisorias

Las AREAS están expresadas en hectáreas.

ESTIMACIONES AGRICOLAS

M. A. G. y P.

| AVANCE DE LA COSECHA DE GIRASOL |       |                         |            |            |            |            |            |            |                        |                          |
|---------------------------------|-------|-------------------------|------------|------------|------------|------------|------------|------------|------------------------|--------------------------|
| CAMPAÑA: 2013/2014(*)           |       |                         |            |            |            |            |            |            |                        |                          |
| DELEGACION                      |       | AREA<br>SEMBRADA<br>Has | 06/03<br>% | 13/03<br>% | 20/03<br>% | 27/03<br>% | 03/04<br>% | 10/04<br>% | AREA<br>PERDIDA<br>Has | AREA<br>COSECHADA<br>Has |
| Bahía Blanca                    |       | 11.400                  | -          | -          | -          | 13         | 57         | 65         | 900                    | 6.790                    |
| Bolívar                         |       | 25.500                  | -          | 16         | 20         | 50         | 70         | 76         | -                      | 19.380                   |
| Bragado                         |       | 4.700                   | -          | 80         | 100        | 100        | 100        | 100        | -                      | 4.700                    |
| General Madariaga               |       | 71.000                  | 2          | 6          | 10         | 30         | 96         | 96         | -                      | 68.490                   |
| Junín                           |       | 5.800                   | -          | 18         | 95         | 100        | 100        | 100        | -                      | 5.800                    |
| La Plata                        |       | 4.600                   | -          | -          | 26         | 82         | 94         | 96         | -                      | 4.420                    |
| Lincoln                         |       | 11.500                  | -          | 3          | 49         | 96         | 100        | 100        | -                      | 11.500                   |
| Pehuajó                         |       | 58.620                  | 35         | 80         | 90         | 95         | 100        | 100        | -                      | 58.620                   |
| Pergamino                       |       | 6.100                   | 64         | 100        | 100        | 100        | 100        | 100        | -                      | 6.100                    |
| Pigüé                           |       | 80.000                  | 3          | 10         | 15         | 65         | 85         | 85         | -                      | 68.000                   |
| Salliqueló                      |       | 133.000                 | 40         | 50         | 60         | 70         | 80         | 99         | -                      | 131.900                  |
| Tandil                          |       | 99.200                  | -          | -          | 11         | 50         | 86         | 91         | -                      | 90.180                   |
| Tres Arroyos                    |       | 115.300                 | -          | 4          | 12         | 31         | 73         | 73         | -                      | 84.500                   |
| 25 de Mayo                      |       | 27.500                  | 65         | 81         | 81         | 96         | 100        | 100        | -                      | 27.500                   |
| BUENOS AIRES                    | 13/14 | 654.220                 | 15         | 26         | 35         | 58         | 85         | 90         | 900                    | 587.880                  |
|                                 | 12/13 | 692.880                 | 9          | 29         | 57         | 74         | 86         | 93         | -                      | -                        |
| Laboulaye                       |       | 13.000                  | 60         | 78         | 90         | 100        | 100        | 100        | -                      | 13.000                   |
| Marcos Juárez                   |       | 1.600                   | 10         | 52         | 58         | 90         | 100        | 100        | 120                    | 1.480                    |
| Río Cuarto                      |       | 9.500                   | -          | -          | -          | 30         | 50         | 80         | -                      | 7.600                    |
| San Francisco                   |       | 1.000                   | 35         | 35         | 100        | 100        | 100        | 100        | 250                    | 750                      |
| Villa María                     |       | 650                     | -          | -          | -          | -          | -          | 19         | -                      | 120                      |
| CORDOBA                         | 13/14 | 25.750                  | 32         | 44         | 52         | 71         | 79         | 90         | 370                    | 22.950                   |
|                                 | 12/13 | 40.700                  | 34         | 55         | 66         | 86         | 94         | 95         | -                      | -                        |
| Paraná                          |       | 6.000                   | 35         | 35         | 72         | 100        | 100        | 100        | 300                    | 5.700                    |
| R. del Tala                     |       | 950                     | 63         | 81         | 85         | 89         | 95         | 100        | 100                    | 850                      |
| ENTRE RIOS                      | 13/14 | 6.950                   | 38         | 41         | 74         | 99         | 99         | 100        | 400                    | 6.550                    |
|                                 | 12/13 | 8.000                   | 100        | 100        | 100        | 100        | 100        | 100        | -                      | -                        |
| General Pico                    |       | 70.500                  | 15         | 25         | 60         | 86         | 93         | 93         | 2.000                  | 63.360                   |
| Santa Rosa                      |       | 170.000                 | 23         | 50         | 68         | 80         | 93         | 93         | 9.500                  | 149.250                  |
| LA PAMPA                        | 13/14 | 240.500                 | 20         | 43         | 66         | 82         | 93         | 93         | 11.500                 | 212.610                  |
|                                 | 12/13 | 286.600                 | 25         | 49         | 85         | 93         | 99         | 99         | -                      | -                        |
| Avellaneda                      |       | 124.700                 | 100        | 100        | 100        | 100        | 100        | 100        | 800                    | 123.900                  |
| C. de Gómez                     |       | 1.500                   | 77         | 85         | 85         | 100        | 100        | 100        | -                      | 1.500                    |
| Casilda                         |       |                         | -          | -          | -          | -          | -          | -          | -                      | -                        |
| Rafaela                         |       | 31.000                  | 96         | 100        | 100        | 100        | 100        | 100        | -                      | 31.000                   |
| V. Tuerto                       |       | 800                     | -          | 60         | 100        | 100        | 100        | 100        | -                      | 800                      |
| SANTA FE                        | 13/14 | 158.000                 | 99         | 100        | 100        | 100        | 100        | 100        | 800                    | 157.200                  |
|                                 | 12/13 | 182.500                 | 99         | 99         | 100        | 100        | 100        | 100        | -                      | -                        |
| CATAMARCA                       |       |                         | -          | -          | -          | -          | -          | -          | -                      | -                        |
| CORRIENTES                      |       |                         | -          | -          | -          | -          | -          | -          | -                      | -                        |
| CHACO                           |       | 156.980                 | 100        | 100        | 100        | 100        | 100        | 100        | 5.110                  | 151.870                  |
| FORMOSA                         |       |                         | -          | -          | -          | -          | -          | -          | -                      | -                        |
| JUJUY                           |       |                         | -          | -          | -          | -          | -          | -          | -                      | -                        |
| MISIONES                        |       |                         | -          | -          | -          | -          | -          | -          | -                      | -                        |
| SALTA                           |       |                         | -          | -          | -          | -          | -          | -          | -                      | -                        |
| SAN LUIS                        |       | 25.000                  | 2          | 2          | 2          | 2          | 82         | 96         | -                      | 24.000                   |
| S. ESTERO                       |       | 8.200                   | 100        | 100        | 100        | 100        | 100        | 100        | -                      | 8.200                    |
| TUCUMAN                         |       |                         | -          | -          | -          | -          | -          | -          | -                      | -                        |
| TOTAL PAIS                      | 12/13 | 1.275.600               | 37         | 47         | 57         | 72         | 90         | 93         | 19.080                 | 1.171.260                |
|                                 | 11/12 | 1.657.070               | 45         | 59         | 77         | 87         | 94         | 96         | -                      | -                        |

(\*) Cifras Provisorias

Las AREAS están expresadas en hectáreas.

ESTIMACIONES AGRICOLAS

M. A. G. y P.



ESTADO DE LOS CULTIVOS  
Y HUMEDAD DEL SUELO

HUMEDAD Y ESTADO DE LOS CULTIVOS

Desde el 04/04/14 hasta el 10/04/14

| PROVINCIA           | DELEGACION          | MAIZ               |    |    |     |     |                |     |    | Humedad | GIRASOL                |   |   |   |   |                |    |     |         |    |        |
|---------------------|---------------------|--------------------|----|----|-----|-----|----------------|-----|----|---------|------------------------|---|---|---|---|----------------|----|-----|---------|----|--------|
|                     |                     | Estadio Fenológico |    |    |     |     | Estado General |     |    |         | Estadio Fenológico (*) |   |   |   |   | Estado General |    |     | Humedad |    |        |
|                     |                     | E                  | C  | F  | L   | M   | MB             | B   | R  |         | M                      | E | C | F | L | M              | MB | B   |         | R  | M      |
| BUENOS AIRES        | BAHIA BLANCA        | -                  | -  | -  | 100 | -   | -              | 42  | 58 | -       | A                      | - | - | - | - | 100            | -  | 48  | 52      | -  | A/R/PS |
|                     | BOLIVAR             | -                  | -  | -  | -   | 100 | -              | 50  | 50 | -       | A                      | - | - | - | - | 100            | -  | 50  | 50      | -  | A      |
|                     | BRAGADO             | -                  | -  | -  | 10  | 90  | -              | 50  | 50 | -       | A                      | - | - | - | - | -              | -  | -   | -       | -  | -      |
|                     | GENERAL MADARIAGA   | -                  | -  | -  | 71  | 29  | -              | 70  | 20 | 10      | A                      | - | - | - | - | 100            | -  | 87  | 13      | -  | A      |
|                     | JUNIN               | -                  | -  | -  | -   | 100 | -              | 100 | -  | -       | A                      | - | - | - | - | -              | -  | -   | -       | -  | -      |
|                     | LA PLATA            | -                  | -  | -  | 19  | 81  | 44             | 50  | 6  | -       | A                      | - | - | - | - | 100            | 25 | 66  | 9       | -  | E/A    |
|                     | LINCOLN             | -                  | -  | -  | 3   | 97  | -              | 89  | 11 | -       | E                      | - | - | - | - | -              | -  | -   | -       | -  | -      |
|                     | PEHUAJO             | -                  | -  | -  | 83  | 17  | 4              | 55  | 39 | 3       | A                      | - | - | - | - | -              | -  | -   | -       | -  | -      |
|                     | PERGAMINO           | -                  | -  | -  | -   | 100 | -              | 90  | 10 | -       | A                      | - | - | - | - | -              | -  | -   | -       | -  | -      |
|                     | PIGUE               | -                  | -  | -  | 64  | 36  | -              | 23  | 60 | 17      | A                      | - | - | - | - | 100            | -  | 37  | 49      | 14 | A      |
|                     | SALLIQUELO          | -                  | -  | -  | 100 | -   | -              | 26  | 35 | 39      | A                      | - | - | - | - | 100            | -  | 40  | 40      | 20 | A      |
|                     | TANDIL              | -                  | -  | -  | 50  | 50  | -              | 52  | 45 | 3       | A                      | - | - | - | - | 100            | -  | 64  | 36      | -  | A      |
|                     | TRES ARROYOS        | -                  | -  | -  | -   | 100 | -              | 100 | -  | -       | A                      | - | - | - | - | 100            | -  | 100 | -       | -  | A      |
|                     | 25 DE MAYO          | -                  | -  | -  | -   | 100 | -              | 40  | 60 | -       | E                      | - | - | - | - | -              | -  | -   | -       | -  | -      |
| CORDOBA             | LABOULAYE           | -                  | -  | -  | 34  | 66  | -              | 38  | 30 | 32      | A/E                    | - | - | - | - | -              | -  | -   | -       | -  | -      |
|                     | MARCOS JUAREZ       | -                  | -  | -  | 25  | 75  | 22             | 75  | 3  | -       | E/A                    | - | - | - | - | -              | -  | -   | -       | -  | -      |
|                     | RIO CUARTO          | -                  | -  | 2  | 60  | 38  | -              | 66  | 20 | 13      | A                      | - | - | - | - | 100            | -  | 84  | 16      | -  | A      |
|                     | SAN FRANCISCO       | -                  | -  | 2  | 56  | 42  | -              | 90  | 10 | -       | A/E/R                  | - | - | - | - | -              | -  | -   | -       | -  | -      |
|                     | VILLA MARIA         | -                  | -  | -  | 93  | 7   | 39             | 61  | -  | -       | A/E                    | - | - | - | - | 100            | -  | 100 | -       | -  | A      |
| ENTRE RIOS          | PARANA              | -                  | -  | -  | 28  | 72  | 8              | 78  | 14 | -       | A                      | - | - | - | - | -              | -  | -   | -       | -  | -      |
|                     | ROSARIO DEL TALA    | -                  | -  | -  | 16  | 83  | 4              | 31  | 55 | 10      | E/A                    | - | - | - | - | -              | -  | -   | -       | -  | -      |
| LA PAMPA            | GENERAL PICO        | -                  | 10 | 20 | 40  | 30  | -              | 16  | 25 | 59      | E                      | - | - | - | - | 100            | -  | 20  | 30      | 50 | E      |
|                     | SANTA ROSA          | -                  | -  | 8  | 74  | 18  | -              | -   | -  | -       | A/R                    | - | - | - | 1 | 99             | -  | 48  | 45      | 7  | A/R    |
| SANTA FE            | AVELLANEDA          | -                  | -  | 22 | 50  | 27  | -              | 63  | 33 | 4       | A/R                    | - | - | - | - | -              | -  | -   | -       | -  | -      |
|                     | CASILDA             | -                  | -  | -  | 68  | 32  | 40             | 48  | 10 | 2       | E/A                    | - | - | - | - | -              | -  | -   | -       | -  | -      |
|                     | CANADA de GÓMEZ     | -                  | -  | -  | 54  | 46  | 42             | 43  | 15 | -       | E/A                    | - | - | - | - | -              | -  | -   | -       | -  | -      |
|                     | RAFAELA             | -                  | -  | -  | 45  | 55  | -              | 55  | 21 | 24      | E                      | - | - | - | - | -              | -  | -   | -       | -  | -      |
|                     | VENADO TUERTO       | -                  | -  | -  | 2   | 98  | -              | 100 | -  | -       | A                      | - | - | - | - | -              | -  | -   | -       | -  | -      |
| CATAMARCA           | CATAMARCA           | -                  | -  | 7  | 65  | 28  | -              | 50  | 44 | 6       | A                      | - | - | - | - | -              | -  | -   | -       | -  | -      |
| CORRIENTES          | CORRIENTES          | -                  | -  | -  | -   | -   | -              | 53  | 38 | 9       | R                      | - | - | - | - | -              | -  | -   | -       | -  | -      |
| CHACO               | CHACO               | -                  | -  | 24 | 53  | 23  | 62             | 36  | 3  | -       | A/R                    | - | - | - | - | -              | -  | -   | -       | -  | -      |
| FORMOSA             | FORMOSA             | -                  | -  | -  | -   | -   | -              | -   | -  | -       | -                      | - | - | - | - | -              | -  | -   | -       | -  | -      |
| JUJUY               | JUJUY               | -                  | -  | 30 | 70  | -   | -              | 100 | -  | -       | A                      | - | - | - | - | -              | -  | -   | -       | -  | -      |
| MISIONES            | POSADAS             | -                  | -  | -  | -   | -   | 31             | 60  | 9  | -       | A/R                    | - | - | - | - | -              | -  | -   | -       | -  | -      |
| SALTA               | SALTA               | -                  | -  | 30 | 70  | -   | -              | 88  | 9  | 3       | A                      | - | - | - | - | -              | -  | -   | -       | -  | -      |
| SAN LUIS            | SAN LUIS            | -                  | -  | -  | 85  | 15  | -              | 100 | -  | -       | A/R                    | - | - | - | - | 100            | -  | 100 | -       | -  | A/R    |
| SANTIAGO DEL ESTERO | SANTIAGO DEL ESTERO | -                  | 1  | 48 | 48  | 3   | 4              | 86  | 10 | -       | A                      | - | - | - | - | -              | -  | -   | -       | -  | -      |
| TUCUMAN             | TUCUMAN             | -                  | -  | 23 | 57  | 20  | -              | 65  | 35 | -       | A/R                    | - | - | - | - | -              | -  | -   | -       | -  | -      |

Las cifras expresan porcentaje de la superficie del área sembrada.

Estado general: MB: Muy Bueno, B: Bueno, R: Regular, M: Malo.

Humedad: A: Adecuada, R: Regular, E: Exceso, I: Inundación, PS: Principio de Sequía, S: Sequía.

Estadio Fenológico: E: Emergencia; C: Crecimiento; F: Floración; L: Llenado; M: Madurez

(\*) La sumatoria puede ser inferior a 100, correspondiendo la diferencia a siembras aún sin emerger.



HUMEDAD Y ESTADO DE LOS CULTIVOS

Desde el 04/04/14 hasta el 10/04/14

| PROVINCIA           | DELEGACION          | SOJA de primera        |   |    |     |                |    |     |    | SOJA de segunda       |   |   |    |                |    |    |     | HUMEDAD |     |       |     |
|---------------------|---------------------|------------------------|---|----|-----|----------------|----|-----|----|-----------------------|---|---|----|----------------|----|----|-----|---------|-----|-------|-----|
|                     |                     | Estadio Fenológico (*) |   |    |     | Estado General |    |     |    | Estadio Fenológico(*) |   |   |    | Estado General |    |    |     |         |     |       |     |
|                     |                     | E                      | C | F  | L   | M              | MB | B   | R  | M                     | E | C | F  | L              | M  | MB | B   |         | R   | M     |     |
| BUENOS AIRES        | BAHIA BLANCA        | -                      | - | -  | 100 | -              | -  | 46  | 54 | -                     | - | - | -  | -              | -  | -  | -   | -       | -   | A     |     |
|                     | BOLIVAR             | -                      | - | -  | -   | 100            | -  | 100 | -  | -                     | - | - | -  | -              | -  | -  | -   | 100     | -   | A     |     |
|                     | BRAGADO             | -                      | - | -  | -   | 100            | -  | 100 | -  | -                     | - | - | -  | -              | -  | -  | 60  | 40      | -   | A     |     |
|                     | GRAL. MADARIAGA     | -                      | - | -  | 95  | 5              | -  | 94  | 6  | -                     | - | - | 6  | 94             | -  | -  | 84  | 16      | -   | A     |     |
|                     | JUNIN               | -                      | - | -  | -   | 100            | -  | 100 | -  | -                     | - | - | -  | 100            | -  | -  | 100 | -       | -   | A     |     |
|                     | LA PLATA            | -                      | - | -  | 64  | 36             | 41 | 50  | 9  | -                     | - | - | -  | 100            | -  | 63 | 35  | 2       | -   | E/A   |     |
|                     | LINCOLN             | -                      | - | -  | 5   | 95             | -  | 92  | 8  | -                     | - | - | -  | 12             | 88 | -  | 99  | 1       | -   | E     |     |
|                     | PEHUAJO             | -                      | - | -  | 53  | 47             | 14 | 71  | 16 | -                     | - | - | -  | 86             | 14 | 5  | 36  | 59      | -   | A     |     |
|                     | PERGAMINO           | -                      | - | -  | -   | 100            | -  | 100 | -  | -                     | - | - | -  | 60             | 40 | -  | 100 | -       | -   | A     |     |
|                     | PIGUE               | -                      | - | -  | 100 | -              | -  | 28  | 46 | 4                     | - | - | -  | 100            | -  | -  | -   | 50      | 50  | A     |     |
|                     | SALLIQUELO          | -                      | - | -  | 100 | -              | -  | 51  | 44 | 5                     | - | - | 27 | 73             | -  | -  | 17  | 35      | 48  | A     |     |
|                     | TANDIL              | -                      | - | -  | -   | 100            | -  | 70  | 30 | -                     | - | - | -  | 100            | -  | -  | -   | 64      | 36  | A     |     |
|                     | TRES ARROYOS        | -                      | - | -  | -   | 100            | -  | 100 | -  | -                     | - | - | -  | 100            | -  | -  | 100 | -       | -   | A     |     |
|                     | 25 DE MAYO          | -                      | - | -  | -   | 100            | -  | 99  | 1  | -                     | - | - | -  | 100            | -  | -  | 86  | 14      | -   | E     |     |
| LABOULAYE           | -                   | -                      | - | 40 | 60  | -              | 54 | 26  | 20 | -                     | - | - | 50 | 50             | -  | 63 | 37  | -       | A/E |       |     |
| CORDOBA             | MARCOS JUAREZ       | -                      | - | -  | -   | 100            | 10 | 90  | -  | -                     | - | - | 61 | 39             | 25 | 75 | -   | -       | E   |       |     |
|                     | RIO CUARTO          | -                      | - | -  | 19  | 81             | -  | 76  | 17 | 7                     | - | - | -  | 100            | -  | 71 | 16  | 13      | A   |       |     |
|                     | SAN FRANCISCO       | -                      | - | 2  | 42  | 56             | -  | 89  | 10 | 1                     | - | - | 1  | 70             | 29 | -  | 98  | 2       | -   | A/E   |     |
|                     | VILLA MARIA         | -                      | - | -  | 70  | 30             | 32 | 68  | -  | -                     | - | - | -  | 100            | -  | 36 | 64  | -       | -   | A/E   |     |
|                     | PARANA              | -                      | - | -  | 53  | 47             | 19 | 80  | 1  | -                     | - | - | -  | 98             | 2  | -  | 100 | -       | -   | A     |     |
| ENTRE RIOS          | ROSARIO DEL TALA    | -                      | - | -  | 61  | 39             | 9  | 75  | 11 | 5                     | - | - | 18 | 63             | 19 | 12 | 68  | 15      | 5   | E/A   |     |
| LA PAMPA            | GENERAL PICO        | -                      | - | -  | 60  | 40             | -  | 25  | 22 | 52                    | - | - | -  | 60             | 40 | -  | 23  | 29      | 48  | E     |     |
|                     | SANTA ROSA          | -                      | - | -  | 26  | 74             | -  | -   | -  | -                     | - | - | 37 | 63             | -  | -  | -   | -       | -   | A     |     |
| SANTA FE            | AVELLANEDA          | -                      | - | -  | 27  | 48             | 25 | -   | 72 | 28                    | - | - | -  | 35             | 49 | 16 | -   | 77      | 23  | -     | A/R |
|                     | CASILDA             | -                      | - | -  | -   | 100            | 41 | 49  | 10 | -                     | - | - | -  | 100            | 43 | 47 | 10  | -       | -   | E/A   |     |
|                     | CAÑADA de GOMEZ     | -                      | - | -  | -   | 100            | 31 | 51  | 18 | -                     | - | - | -  | 43             | 57 | 43 | 37  | 20      | -   | E/A   |     |
|                     | RAFAELA             | -                      | - | -  | 89  | 11             | 17 | 75  | 8  | -                     | - | - | -  | 100            | -  | 18 | 76  | 6       | -   | E     |     |
|                     | VENADO TUERTO       | -                      | - | -  | -   | 100            | -  | 100 | -  | -                     | - | - | -  | 100            | -  | -  | 100 | -       | -   | -     | E/A |
| CATAMARCA           | CATAMARCA           | -                      | - | -  | 3   | 52             | 45 | -   | 43 | 55                    | 2 | - | -  | -              | -  | -  | -   | -       | -   | A     |     |
| CORRIENTES          | CORRIENTES          | -                      | - | -  | -   | -              | -  | -   | -  | -                     | - | - | -  | -              | -  | -  | -   | -       | -   | -     |     |
|                     | CHARATA             | -                      | - | 3  | 80  | 17             | 56 | 40  | 4  | -                     | - | - | -  | -              | -  | -  | -   | -       | -   | A/E/R |     |
| CHACO               | PCIA. R. S. PEÑA    | -                      | - | -  | 100 | -              | 44 | 50  | 6  | -                     | - | - | -  | -              | -  | -  | -   | -       | -   | A/R   |     |
| FORMOSA             | FORMOSA             | -                      | - | -  | -   | -              | -  | -   | -  | -                     | - | - | -  | -              | -  | -  | -   | -       | -   | -     |     |
| JUJUY               | JUJUY               | -                      | - | -  | 10  | 90             | -  | 100 | -  | -                     | - | - | -  | -              | -  | -  | -   | -       | -   | A     |     |
| MISIONES            | POSADAS             | -                      | - | -  | -   | -              | -  | -   | -  | -                     | - | - | -  | -              | -  | -  | -   | -       | -   | A     |     |
| SALTA               | SALTA               | -                      | - | -  | 10  | 90             | -  | 86  | 11 | 3                     | - | - | -  | -              | -  | -  | -   | -       | -   | A/R   |     |
| SAN LUIS            | SAN LUIS            | -                      | - | -  | 72  | 28             | -  | 100 | -  | -                     | - | - | -  | 100            | -  | -  | 100 | -       | -   | A/R   |     |
| SANTIAGO DEL ESTERO | SANTIAGO DEL ESTERO | -                      | - | 2  | 78  | 20             | -  | 95  | 5  | -                     | - | - | -  | -              | -  | -  | -   | -       | -   | A/R   |     |
|                     | QUIMILI             | -                      | 1 | 43 | 54  | 2              | 5  | 85  | 10 | -                     | - | - | -  | -              | -  | -  | -   | -       | -   | A     |     |
| TUCUMAN             | TUCUMAN             | -                      | - | -  | 1   | 49             | 50 | -   | 54 | 40                    | 6 | - | -  | -              | -  | -  | -   | -       | -   | A     |     |

Las cifras expresan porcentaje de la superficie del área sembrada.

Estado general: MB: Muy Bueno, B: Bueno, R: Regular, M:Malo.

Humedad: A: Adecuada, R: Regular, E: Exceso, I : Inundación, PS: Principio de Sequía, S: Sequía.

Estadio Fenológico: E: Emergencia; C:Crecimiento; F: Floración; L: Llenado; M: Madurez

(\*) La sumatoria puede ser inferior a 100, correspondiendo la diferencia a siembras aún sin emerger.

Más información <http://dev.siaa.gov.ar/informes>